**Viviendas Torrevieja**

c/Pleamar 21
Torrevieja

Teléfono: 620058726
Teléfono 2: 0
e-mail: noticiasdeblogs@gmail.com

| | |
|---|---|
| Referencia: | **778-M1** |
| Tipo inmueble: | Apartamento |
| Operación: | Venta |
| Precio: | **89.000 €** |
| Estado: | Buen estado |

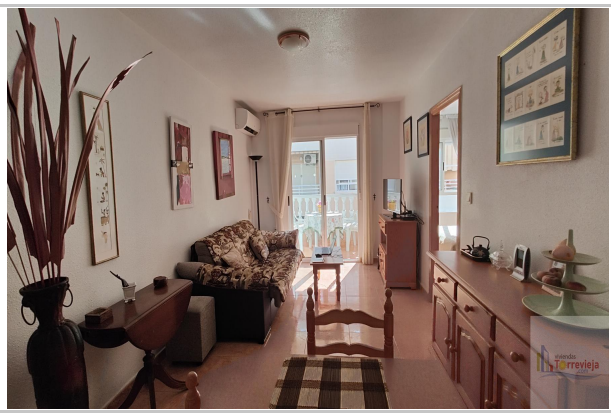

| | |
|---|---|
| Dirección: | Bella Antonia |
| Planta: | 4 |
| Población: | Torrevieja |
| Provincia: | Alicante |
| Cod. postal: | 3182 |
| Zona: | Centro |

| | | | | | |
|---|---|---|---|---|---|
| **M² construidos:** | 66 | **útiles:** | 60 | **Garajes:** | 1 |
| **M² terraza:** | 4 | **Terraza(s):** | 1 | **Dormitorios:** | 2 |
| **Orientación:** | este | **Baños:** | 1 | **Exterior/Interior:** | exterior |
| **Armarios:** | 2 | | | | |

**Descripción:**

Apartamento de 2 dormitorios y 1 baño, ubicado al lado de la Plaza de la Habana, en Torrevieja. Cuenta con garaje cubierto cerrado, cocina semiabierta, terraza. En 10 minutos caminando se encuentra el puerto de Torrevieja. Supermercado Consum está a 100 metros, colegio a 100 metros.
Planta 4ª
Orientación este
Piscina comunitaria