Viviendas Torrevieja

C/ Pleamar, 21
Torrevieja

Teléfono: 620058726
Teléfono 2: 0
e-mail: noticiasdeblogs@gmail.com

Referencia:	**961-Alq013**
Tipo inmueble:	Ático
Operación:	Venta
Precio:	**250.000 €**
Estado:	Buen estado

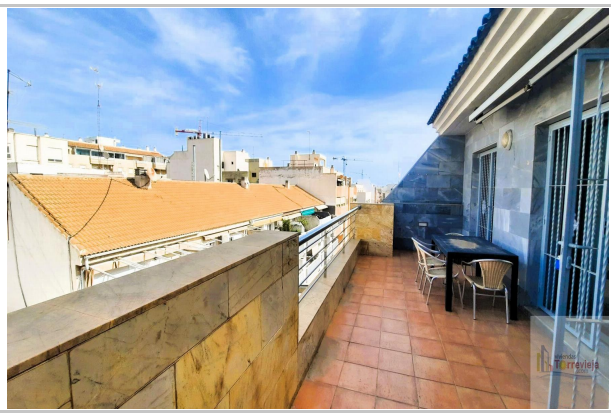

Planta:	6
Población:	Torrevieja
Provincia:	Alicante
Cod. postal:	3181
Zona:	Centro

M² construidos:	110	**Terraza(s):**	1	**Dormitorios:**	3
Baños:	2	**Exterior/Interior:**	exterior		

Descripción:

Piso ático en plaza de la ermita o Parroquia del Sagrado Corazón de Jesús, en calle Pedro Lorca 54, con materiales y acabados de primera calidad, planta 4º de 110 m2, 3 dormitorios, 2 baños, salón comedor, cocina independiente, amplia terraza exterior, amueblado, aire acondicionado centralizado, puerta de entrada acorazada, video portero. Suma piso 378€, suma garaje 26.57, comunidad piso 416€ anual, garaje 200€ anual.